Sonnengesang des Franziskus von Assisi

An dieser Stelle halte ich manchmal an und lass mir die Sonne ins Gesicht scheinen, spüre ihre Wärme und genieße sie … und den Blick in Weite. Und dann kommt mir der Sonnengesang des Franziskus in den Sinn – ein Lobgesang auf die Schöpfung

---

Höchster, allmächtiger, guter Herr, dein sind das Lob, die Herrlichkeit und Ehre und jeglicher Segen. Dir allein, Höchster, gebühren sie, und kein Mensch ist würdig, dich zu nennen.

Gelobt seist du, mein Herr, mit allen deinen Geschöpfen, zumal dem Herrn Bruder Sonne, welcher der Tag ist und durch den du uns leuchtest. Und schön ist er und strahlend mit großem Glanz: Von dir, Höchster, ein Sinnbild.

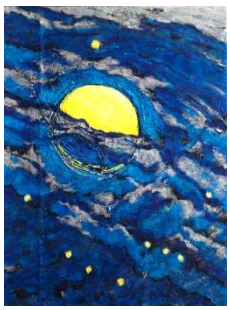

Gelobt seist du, mein Herr, durch Schwester Mond und die Sterne; am Himmel hast du sie gebildet, klar und kostbar und schön.

Gelobt seist du, mein Herr, durch Bruder Wind und durch Luft und Wolken und heiteres und jegliches Wetter, durch das du deinen Geschöpfen Unterhalt gibst.

Gelobt seist du, mein Herr, durch Schwester Wasser, gar nützlich ist es und demütig und kostbar und keusch.

Gelobt seist du, mein Herr, durch Bruder Feuer, durch das du die Nacht erleuchtest; und schön ist es und fröhlich und kraftvoll und stark.

Gelobt seist du, mein Herr, durch unsere Schwester, Mutter Erde, die uns erhält und lenkt und vielfältige Früchte hervorbringt und bunte Blumen und Kräuter.

Gelobt seist du, mein Herr, durch jene, die verzeihen um deiner Liebe willen und Krankheit ertragen und Drangsal. Selig jene, die solches ertragen in Frieden, denn von dir, Höchster, werden sie gekrönt.

Gelobt seist du, mein Herr, durch unsere Schwester, den leiblichen Tod; ihm kann kein Mensch lebend entrinnen. Wehe jenen, die in tödlicher Sünde sterben. Selig jene, die er findet in deinem heiligsten Willen, denn der zweite Tod wird ihnen kein Leid antun.

Lobt und preist meinen Herrn und dankt ihm und dient ihm mit großer Demut.

mit Bildern von Ingrid Moll Horstmann